

UN PROBLÈME D'ORDRE MONDIAL

Le diabète est une cause majeure de la cécité ainsi que d'autres complications de santé

Prévalence du diabète: un problème en augmentation

POPULATION MONDIALE AFFECTÉE PAR LE DIABÈTE, EN MILLIONS

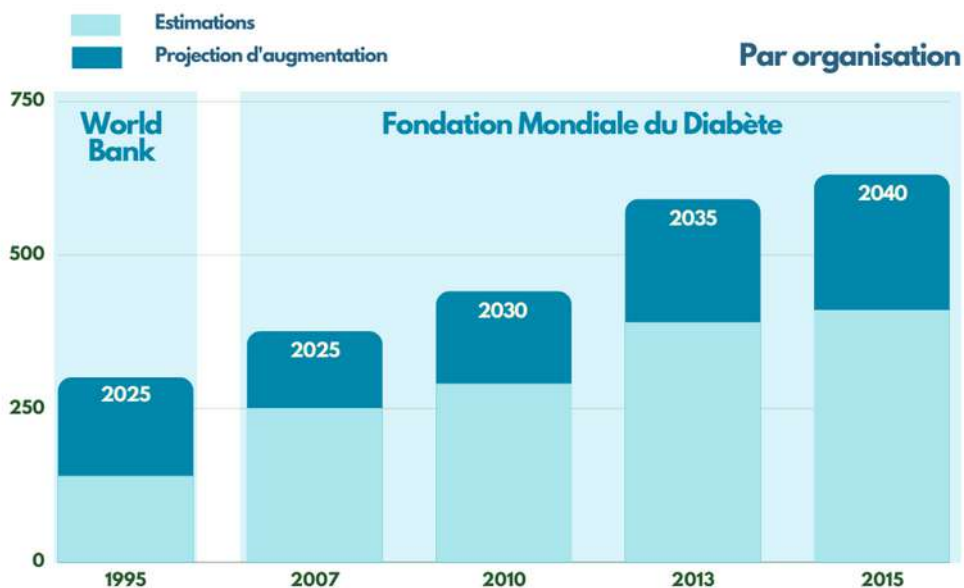

LA RÉTINOPATHIE DIABÉTIQUE

Complication du diabète sucré



L'IMPACT DU DIABÈTE SUCRÉ

Touche les vaisseaux sanguins de la rétine



CONSÉQUENCES SUR LA VISION

Certaines formes peuvent mener à la cécité

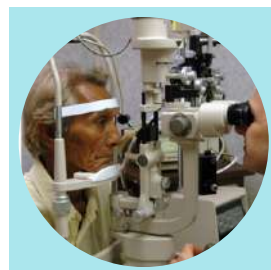
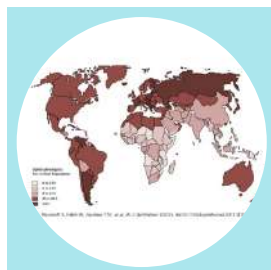
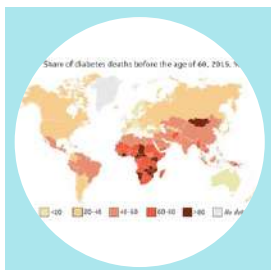
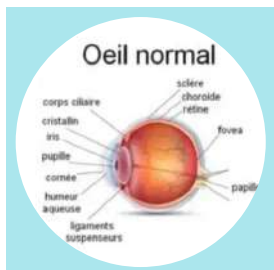

UN PROBLÈME D'ORDRE MONDIAL

- 463 millions de personnes vivent avec le diabète dans le monde
- On estime qu'environ 180 millions de personnes dans le monde auront une Rétinopathie Diabétique d'ici 2030
- La prévalence du diabète augmente mondialement à une vitesse alarmante et en particulier dans les pays en voie de développement
- Une pénurie sévère d'ophtalmologistes est constatée mondialement et en particulier dans les pays en voie de développement
- L'accès à la consultation avec un ophtalmologue en prévention est significativement inégal selon le système de santé du pays
- Les consultations sont réalisées tardivement, une fois la baisse de l'acuité visuelle ou vision floue constatée



contact@gaiha.org



www.gaiha.org